

Wonen aan de Straat in Rotterdam

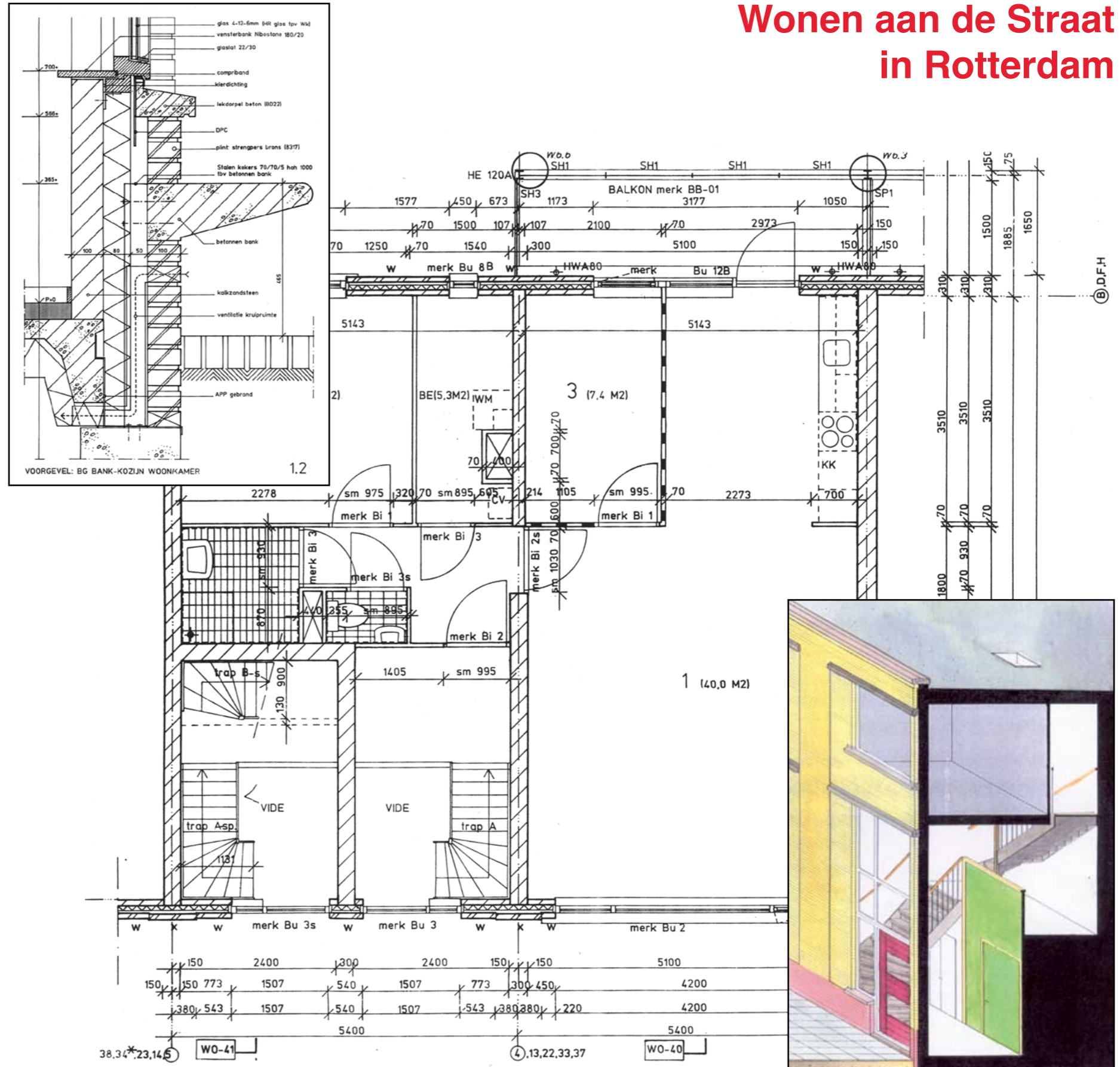

Straatkamerwoningen Nederhorst

vier blokken in de Horsten te Rotterdam,
i.o.v. STZ Woningbouwcorporatie, aannemer ERA Bouw BV, 1996.

Aan de Nederhorst-Zuid hebben we 57 sociale huurwoningen in drie lagen gemaakt. De drie flatwoningen hebben ieder een eigen entree vanaf de straat; de twee bovenwoningen worden ontsloten middels een dubbelhoge straatkamer. Op de westhoeken zijn de entree's gedraaid. Ter plaatse van deze hoek is in de voorgevel een patroon in het metselwerk opgenomen. De drie patroongevels achter elkaar geven de diagonaal van de straat aan. In analogie met de bestaande geelgrijze kleur van de betonnen huizen van van Tijen zijn ook de nieuwe gebouwen uitgevoerd in een gele baksteen, waardoor de huizen werken als een soort decor voor het groen. De bergingen zijn opgenomen in het bouwvolume, waardoor het binnenterrein zijn open karakter behoudt. Door de stapeling van de woningen is in de doorsnede sprake van een gedifferentieerde bewoning: op de begane grond ouderen, op de eerste verdieping veelal jongere alleenstaanden, op de bovenste verdieping tweeverdieners. Een fragment ongedeelde stad op het niveau van het gebouw.



Situatie

Gepubliceerd in:
Arjen Oosterman, Archis, 'Rotterdam Zuidwijk vernieuwt', december (12) 1996
Woningraad NWR Magazine, nr. 24, 26 november 1997

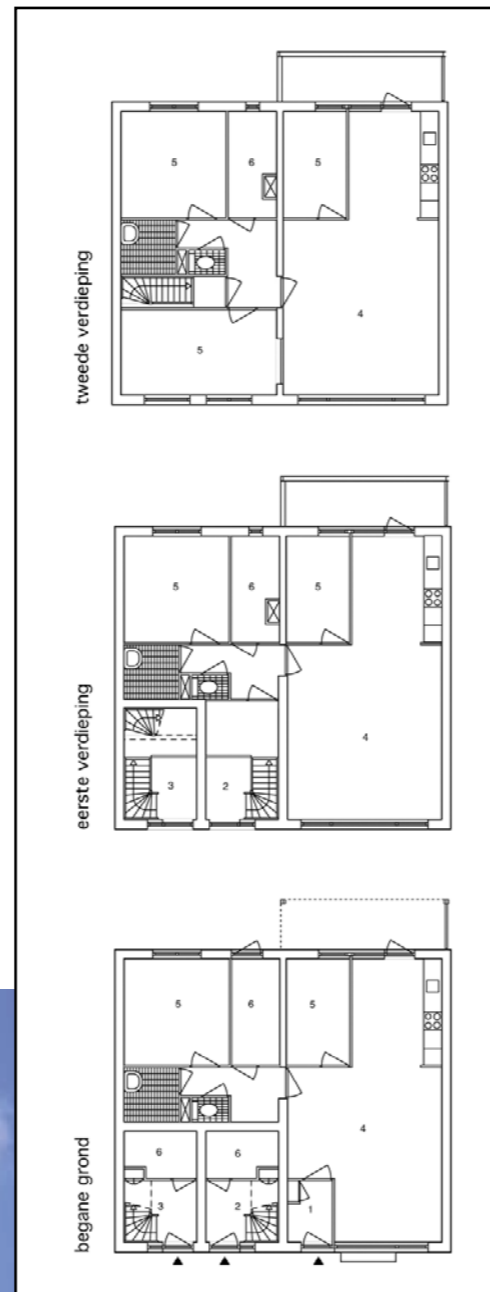

PLATTEGRONDEN STANDAARD WONINGTYPE

1. entree begane grond woning
2. straatkamer eerste verdieping
3. straatkamer tweede verdieping
4. woonkamer
5. slaapkamer
6. berging

